Paz y Bien
1 diciembre 2013
Nº 7

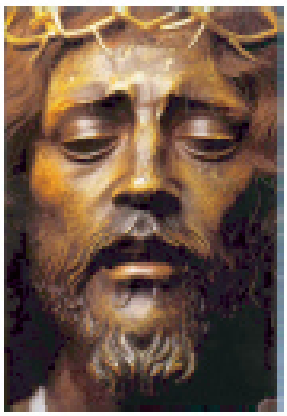

Jesús de Medinaceli
Capuchinos

Vivir despiertos

Iniciamos un nuevo tiempo litúrgico en nuestra vida cristiana. Es un tiempo llamado "adviento". Tiene mucho que ver con palabras y actitudes como venida, sorpresa, encuentro, atención, preparación, cambio profundo en nuestras vidas. Jesús pasó por nuestro mundo haciendo el bien y su deseo fue y sigue siendo que todas las personas seamos mucho más felices, porque somos hijos del mismo Padre y por lo tanto, hermanos: a ello se entregó totalmente y por ello llegó a dar su vida. A este mundo nuevo llamó "reino de Dios".

Todos los años celebramos los cristianos su venida y escuchamos machaconamente las mismas consignas: "vigilad, estad preparados, vivid despiertos, algo increíble está ya sucediendo, abrid los ojos, Él mismo está viniendo" Pero, ¿qué quiere decir" vivid despiertos vigilad, y estar atentos? Ofrecemos la reflexión de José Antonio Pagola, que nos ayuda a comprender mejor esta realidad:

«Vivir despiertos» significa no caer en el escepticismo y la indiferencia ante la marcha del mundo. No dejar que nuestro corazón se endurezca. No quedarnos sólo en quejas, críticas y condenas. Despertar activamente la esperanza.

«Vivir despiertos» significa vivir de manera más lúcida, sin dejarnos arrastrar por la insensatez que, a veces, parece invadirlo todo. Atrevernos a ser diferentes. No dejar que se apague en nosotros el deseo de buscar el bien para todos.

«Vivir despiertos» significa vivir con pasión la pequeña aventura de cada día. No desentendernos de quien nos necesita. Seguir haciendo esos «pequeños gestos» que, aparentemente, no sirven para nada, pero sostienen la esperanza de las personas y hacen la vida un poco más amable.

«Vivir despiertos» significa despertar nuestra fe. Buscarle a Dios en la vida y desde la vida. Intuirlo muy cerca de cada persona. Descubrirlo atrayéndonos a todos hacia la felicidad. Vivir, no sólo de nuestros pequeños proyectos, sino atentos al proyecto de Dios.

BENDICIÓN DE LA MESA DE NOCHEBUENA

El niño Jesús,
nacido en Belén,
bendiga esta cena
y a nosotros también.
Bendito aquel niño
y aquella mujer
que lo trajo al mundo
y lo trajo bien.
Por hacer de padre,
bendito José
bendita la noche,
bendita la fe
con que los pastores
lo fueron a ver.
Niño tan divino
nunca habrá como él.
Niño tan humano,
tampoco veréis.
Ven a esta familia,
divino Manuel.
Aquí tienes casa,
si quieres nacer.
Tú, "Dios con nosotros"
Nosotros con Él...
Ven y haz este mundo
nuevo de una vez.
Ven a esta familia
para siempre.
Amén.

(Jesús Mauleón)

A LA SAGRADA FAMILIA

Puesto que sois un modelo
de virtudes familiares,
poned en nuestros hogares
un poco de vuestro cielo.
Y ya que miráis al suelo
sin perderos en la altura,
mostradnos la senda oscura
de la vida y el trabajo,
que son el mejor atajo
para una gloria segura.
Amén.

(Jesús Mauleón)

página franciscana

La devoción de San Francisco por la fiesta de la Natividad de Cristo le venía, pues, ya desde los comienzos de su conversión, y era tan grande que solía decir: "Si pudiera hablar con el emperador Federico II, le suplicaría que firmase un decreto obligando a todas las autoridades de las ciudades y a los señores de los castillos y villas a hacer que en Navidad todos sus súbditos echaran trigo y otras semillas por los caminos, para que, en un día tan especial, todas las aves tuvieran algo que comer. Y también pediría, por respeto al Hijo de Dios, reclinado por su Madre en un pesebre, entre la mula y el buey, que se obligaran esa noche a dar abundante pienso a nuestros hermanos bueyes y asnos. Por último, rogaría que todos los pobres fuesen saciados por los ricos esa noche".
Su devoción era mayor que por las demás fiestas pues decía que, si bien la salvación la realizó el Señor en otras solemnidades -Semana Santa/Pascua-, ésta ya empezó con su nacimiento.

Entre los salmos del Oficio de la Pasión, compuestos por el santo para su devoción personal hay también uno para el tiempo de Navidad, que dice así:

"Aclamad a Dios, nuestra fuerza (Sal 80, 2),
Señor Dios vivo y verdadero, con gritos de júbilo;
porque el Señor es sublime y terrible, emperador de toda la tierra (Sal 46, 2-3).
Porque el Santísimo Padre del cielo, nuestro rey desde siempre (Ver Sal 72, 13),
envió a su amado Hijo desde lo alto y nació de la bienaventurada Virgen Santa María.
Él me invocará: "Tú eres mi Padre"; y yo lo nombraré mi primogénito,
excelso entre los reyes de la tierra (Sal 88, 27-28) .
De día el Señor me hará misericordia,
de noche cantaré la alabanza del Dios de mi vida (Sal 41, 9).
Este es el día en que actuó el Señor;
sea nuestra alegría y nuestro gozo (Sal 117, 24).
Porque se nos ha dado un niño santo y amado,
y nació por nosotros (Is 9, 5) fuera de casa,y fue colocado en un pesebre,
porque no había sitio en la posada (Lc 2, 7).
Gloria al Señor Dios en las alturas,
y en la tierra paz a los hombres de buena voluntad (Ver Lc 2, 14).
Alégrese el cielo y goce la tierra, retumbe el mar y cuanto contiene;
vitoreen los campos y cuanto hay en ellos (Sal 95, 11-12).
Cantad al Señor un cántico nuevo, cantad al Señor toda la tierra (Sal 95, 1).
Porque grande es el Señor, y muy digno de alabanza,
terrible sobre todos los dioses (Sal 95, 4).
Familias de los pueblos, aclamad al Señor,
aclamad la gloria y el poder del Señor,
aclamad la gloria del nombre del Señor (Sal 95, 7-8).
Tomad vuestros cuerpos y cargad con su santa cruz,
y seguid hasta el fin sus santísimos preceptos (Ver Rm 12, 1; Lc 14, 27; 1Pe 2, 21).

Agenda- Noticias

Campaña de recogida de alimentos

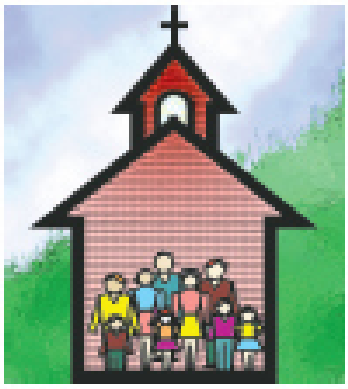

Comenzamos la campaña navideña de recogida de alimentos no perecederos desde el día ***29 de noviembre hasta el 15 de diciembre.***

Rezo de vísperas

Os invitamos a rezar las vísperas en la iglesia durante el tiempo de Adviento después de la misa de 20h. Comenzamos el día 30 de noviembre.

Novena de la Inmaculada

Del 30 de noviembre al 8 de diciembre tendremos a las 19,30 el rosario y la Novena y a las 20 la Eucaristía que presidirá el Hno. Valentín Martín, religioso Capuchino de ésta fraternidad de Jesús de Medinaceli.

Sacramento de la confirmación

El día 22 de diciembre a las 13h, diez y seis jóvenes recibirán este sacramento.

Colecta por la Iglesia diocesana

Nuestra aportación para las necesidades de la Diócesis de Madrid ha sido de 2.289,32 €. Gracias por vuestra generosidad

Misa de Gallo

En Nochebuena, a las 12 de la noche celebraremos esta tradicional Misa de Gallo.

Horario de misas en Navidad

Se suprimen la misas de 9h de los días 25 de diciembre y 1 de enero.

Horario de misas

a partir del 1 de enero de 2014

*De **lunes a jueves*** se suprimen las misas de **8** y **11** de la mañana. El horario será el siguiente: **7,30; 10; 12; 13; 19 y 20.**
Los ***viernes*** se suprime la misa de ***7,30***.
Las misas se celebrarán a cada hora:
7; 8; 9; 10; 11; 12; 13 y 17; 18; 19; 20.
Sábados y domingos:
9; 10; 11; 12; 13; 19 y 20.

Horario de confesiones

De ***lunes a Jueves***:
8-8,30; 10-13,15; 17-20,15
Viernes: 7,00-13,15 y de **17-20,15**
Sábados y domingos: 9-13,15 y de **17-20,15**

Conciertos navideños a las 20,45

* El sábado **14** de diciembre a cargo de la **Coral Nuestra Señora de las Nieves.**
* El sábado **28** de diciembre, a cargo de D. ***Jesús Ruiz,*** organista de la Basílica
* El sábado día ***4 de enero*** a cargo de la ***Orquesta de Pulso y Púa de la Universidad Complutense de Madrid.***

Próximamente vamos a comenzar obras de rehabilitación de este convento de Jesús de Medinaceli, por lo que pedimos disculpas y paciencia por los ruidos y molestias que se van a generar.